

1. PRESENTATION DU FILM :

Réalisateurs : _____

Année : _____

Pays : _____

Technique utilisée : papier mâché dessin marionnettes animées



2. LES PERSONNAGES et LEUR RÔLE:



3. LES ANIMAUX DU FILM ET LEUR RÔLE :



4. LES OBJETS IMPORTANTS :



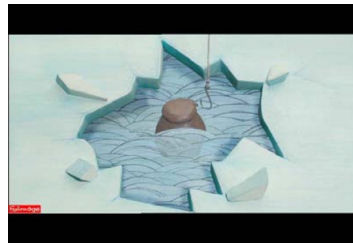

5. L'HISTOIRE DU FILM :

C'est _____ dans le royaume du roi Balthazar. Léon, un _____, part sauver la _____ Mélie Pain d'Épice qui va se faire _____ par _____ . Aidé de ses amis _____ et _____, il délivre la princesse emprisonnée au fond d'un _____ et en récompense, il a le droit de se _____ avec elle et donc de devenir un _____ .

6. LEON, UN ENFANT PAS COMME LES AUTRES :

Pourquoi Léon décide-t'il de s'enfuir de chez ses parents?

Parce qu'il a été _____, il se sent _____ et il pense que ses parents humains ne _____ pas.

Colorie ce que lui répondent ses parents .

Le jour où l'on t'a adopté, nous t'avons reçu comme un cadeau d'amour et depuis tu es devenu notre enfant.

Par les poils de mon menton ! Il ne me fait pas peur, cet ogre!

C'est vrai que tu ressembles à un ours et ce qui est vrai aussi, c'est que tu es notre fils.

Tu trouves ça normal toi ? Un ours qui a des parents humains !

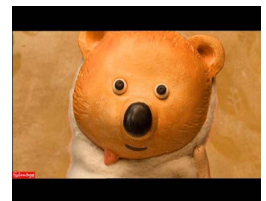

7. L'EPOQUE DU FILM :

Ce film se passe au _____, à l'époque des _____ .

Entoure les images qui le prouvent.

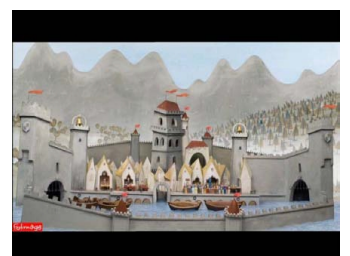
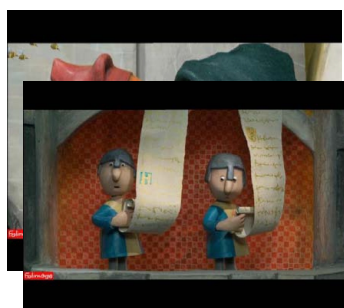
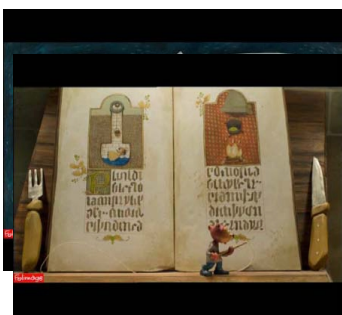
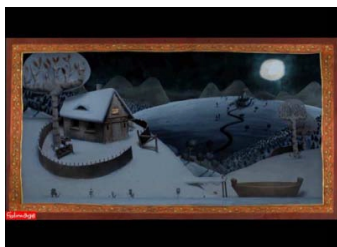

8. MON RESSENTI :



J'ai bien aimé ce film.



Je n'ai pas aimé ce film.



J'ai un peu aimé ce film.

Maintenant, à toi d'imaginer la tête de l'ogre des montagnes !

